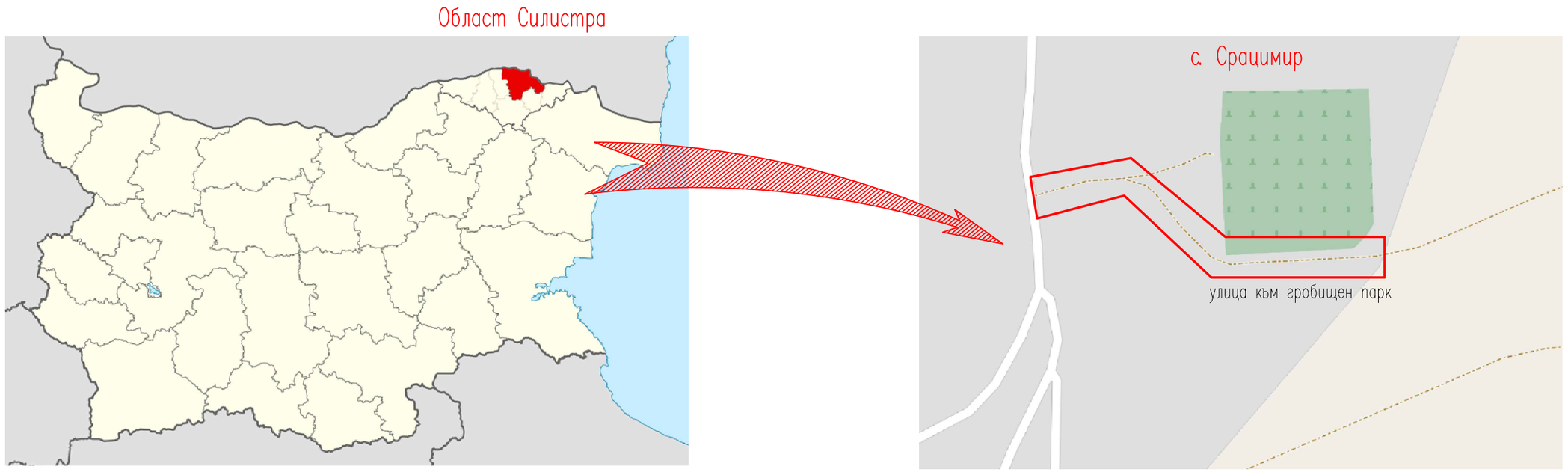

ОБЗОРНА СИТУАЦИЯ

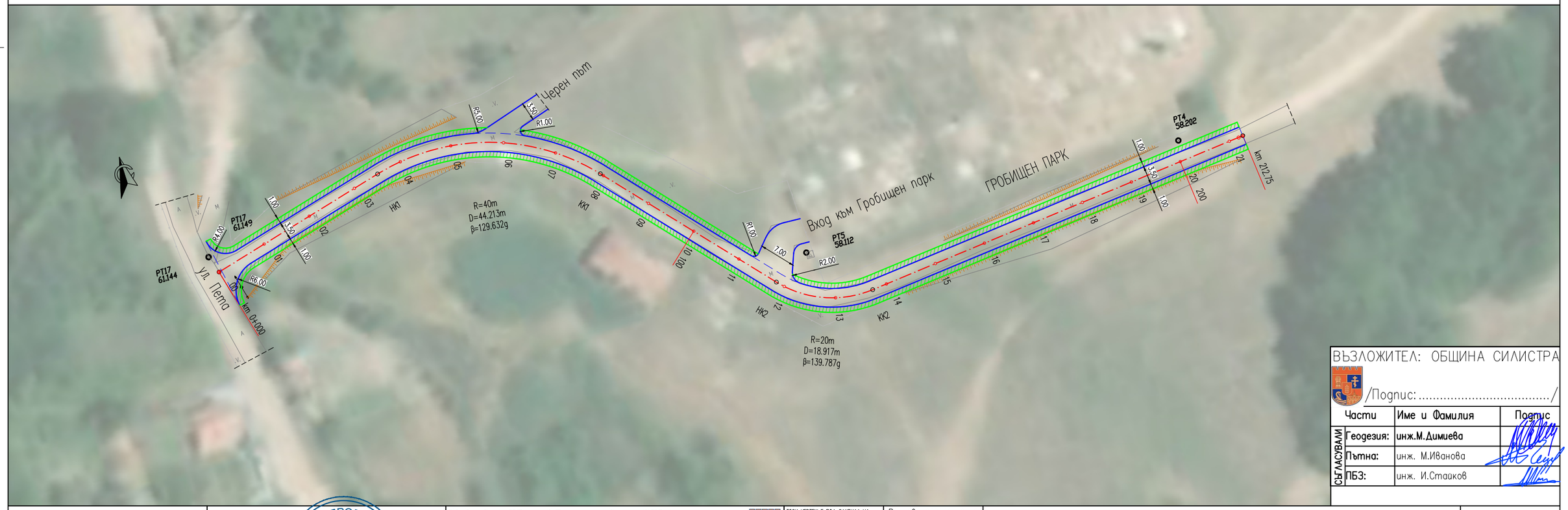

ВЪЗЛОЖИТЕЛ: ОБЩИНА СИЛИСТРА

/Подпис:...../

Части	Име и Фамилия	Подпис
СЪГЛАСУВАЛИ Геодезия:	инж.М.Димиева	
Пътна:	инж. М.Иванова	
ПБЗ:	инж. И.Стаиков	

Проектант:
/Част Организация и безопасност на движението/
/инж. Д. Грозденина/

Представител на изпълнителя:
/Подпис-д-р инж.Петко Николов/

СИЛИСТРА ПРОДЖЕКТ 2024 РУСЕ

ВЪЗЛОЖИТЕЛ: ОБЩИНА СИЛИСТРА
Адрес: гр.Силистра; ул."Симеон Велики"N33; ПК7500;
тел: (086)824243, факс: (086)823343; e-mail: mayor@silistra.bg

ИЗПЪЛНИТЕЛ: ДЗЗД"СИЛИСТРА ПРОДЖЕКТ 2024"
Адрес: гр.Русе , ПК 7000, Русе, ул. „Олимпи Панов" N14
GSM: 082/820063; e-mail: office@pating.bg/proekt@pating.bg

ТОЗИ ЧЕРТЕЖ Е ПОД ЗАКРИЛА НА ЗАКОНА ЗА АВТОРСКОТО ПРАВО И СРОДНИТЕ МУ ПРАВА. ЗАБРАНЕНА Е ВСЯКА ДРУГА НЕГОВА УПОТРЕБА И РАЗМНОЖЕНИЕ ИЗВЪН ПРЕДНАЗНАЧЕНИЕ МУ БЕЗ ИЗРИЧНОТО СЪГЛАСИЕ НА АВТОРА И БЕЗ НАСТОЯЩАТА ТИТУЛНА СТРАНИЦА.

Рамково споразумение N2024-У-141/11.07.2024г.
Договор N2024-У-174/14.08.2024г.

ФАЗА	МАЩАБ
РП	

ОБЕКТ:Основен ремонт на улична мрежа в населени места на Община Силистра
ПОДОБЕКТ:Основен ремонт на уличната мрежа в с. Срацимир
Улица: Път към гробищен парк от км 0+000 до км 0+212.75
СЪДЪРЖАНИЕ:Обзорна ситуация на път към гробищен парк

/2025
ЛИСТ N
ОС-ПО3-Е2-03-01-01